Transgenderzorg in het Radboudumc

Radboud Expertisecentrum Geslacht & Gender

Hedi Claahsen – van der Grinten, kinderarts – endocrinoloog
Manon de Hingh, verpleegkundige specialist

Amalia kinderziekenhuis
Radboudumc

Radboudumc Expertisecentrum geslacht en gender

- Wie zijn wij?
- Hoe kijken we aan tegen geslacht en gender?
- Wat zijn onze uitgangspunten?
- Hoe organiseren wij onze zorg?

- Wat zijn jullie vragen, wensen, suggesties…….?

Radboud DSD centrum

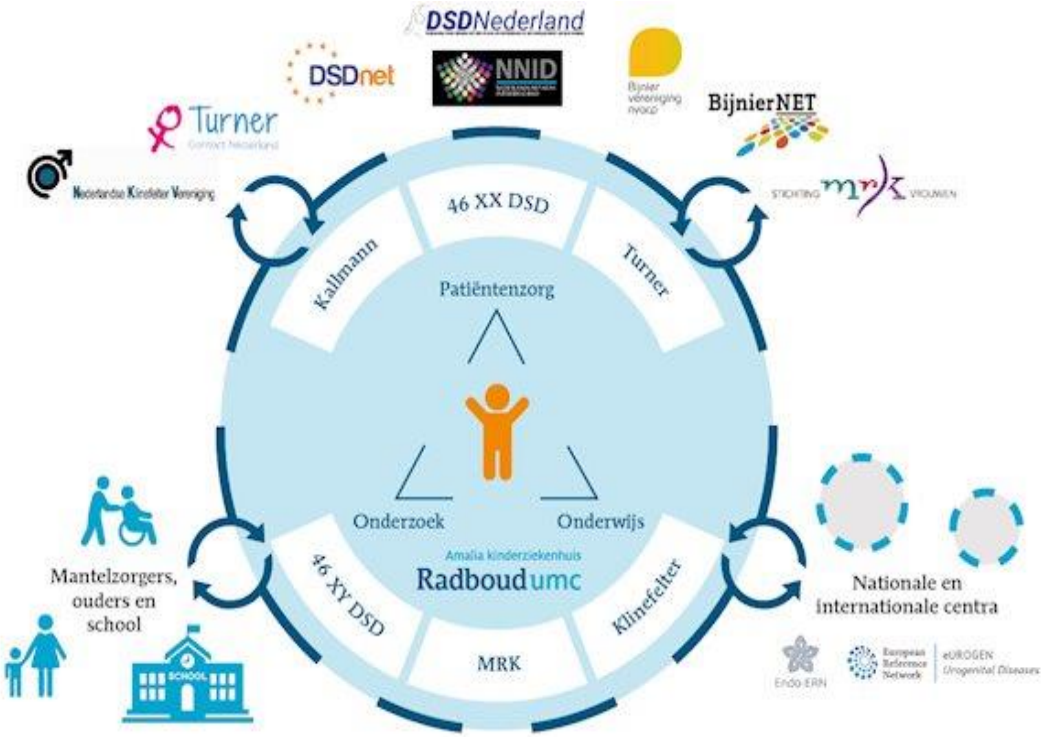

Radboudumc expertisecentrum geslacht & gender

Expertisecentrum voor variaties van geslacht & genderidentiteit

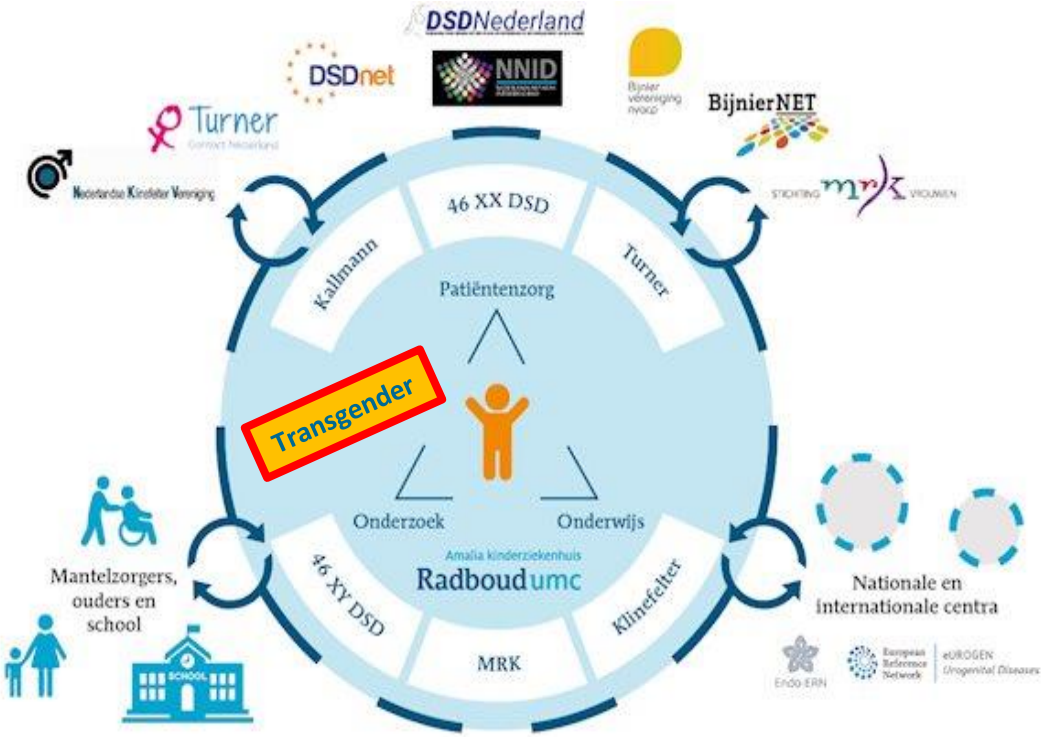

Biologisch geslacht

- Chromosomen
- Hormonen
- Geslachtsklieren
- Uiterlijke geslachtskenmerken
- Gender meten????

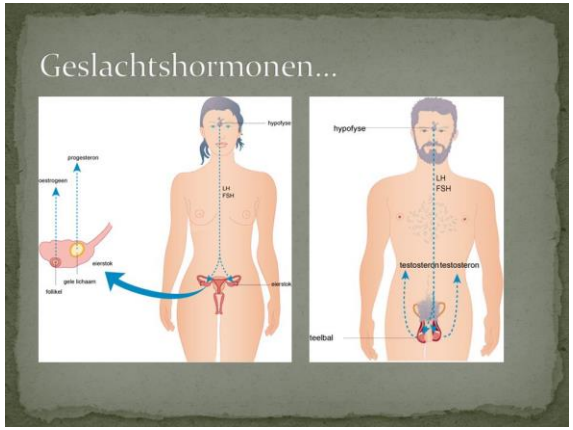

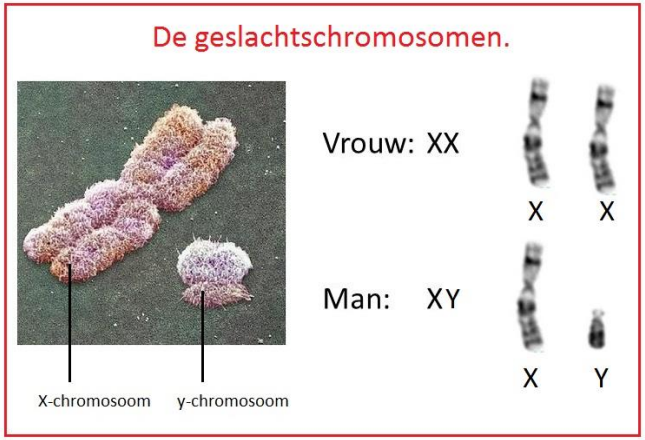

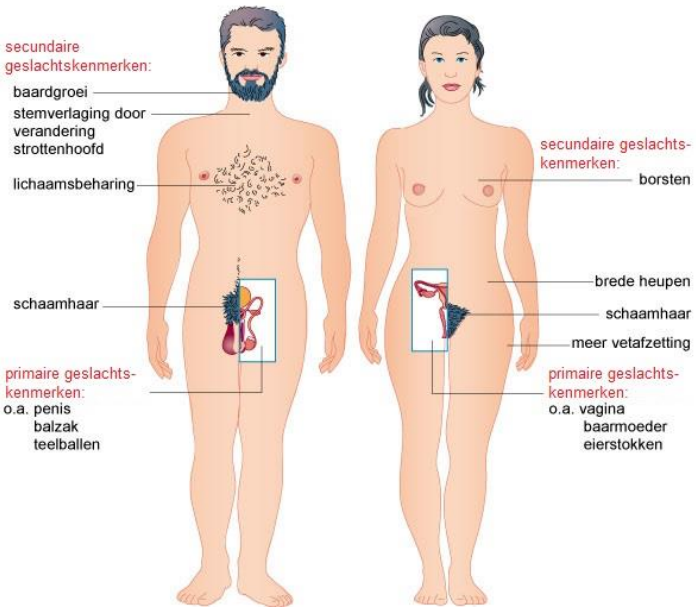

Gender en geslacht: gender unicorn

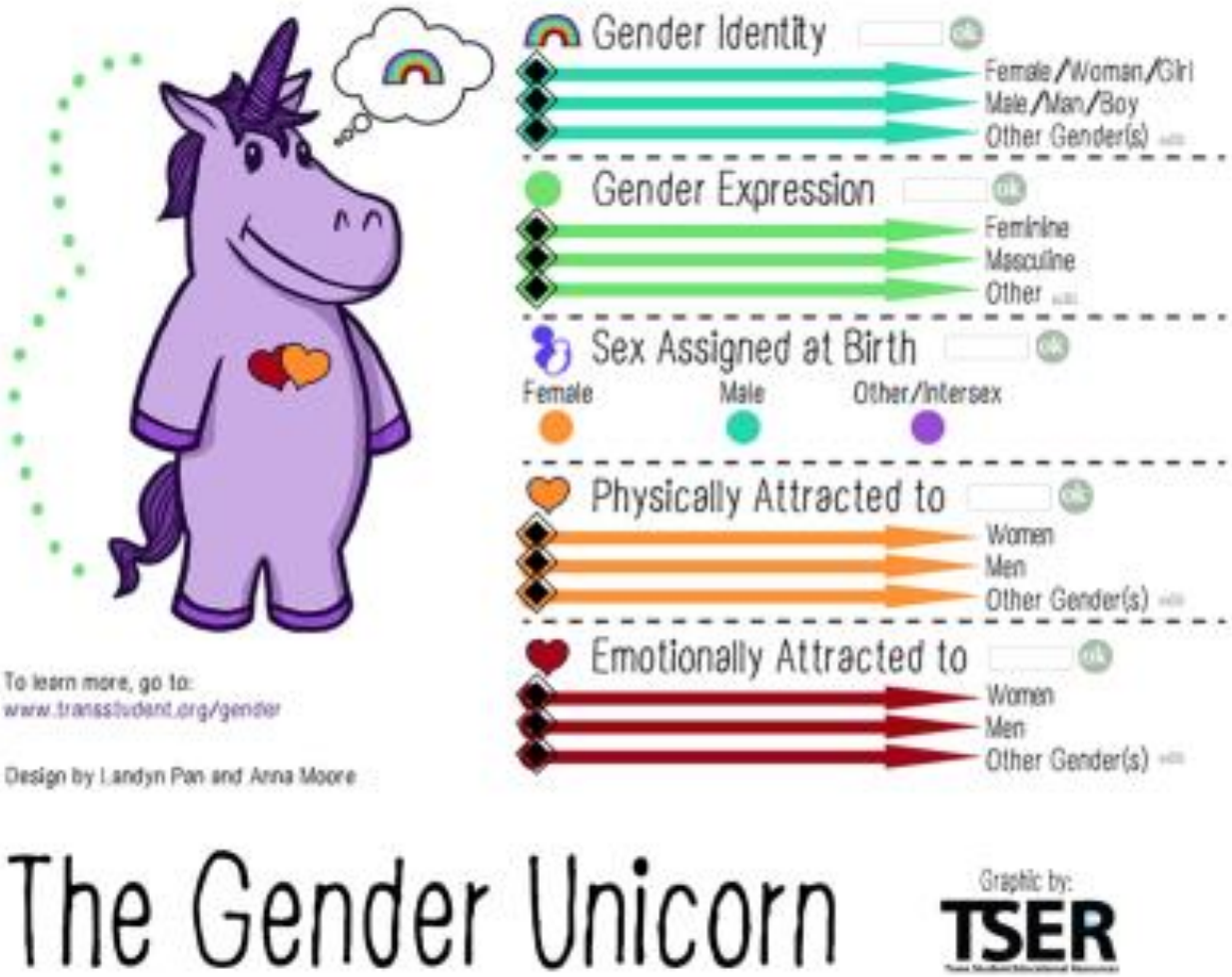

Gender unicorn benadrukt bestaan van andere vorm van mannelijk of vrouwelijk.
De Gender unicorn beschrijft ook de dimensie aangetrokken voelen tot, zowel in emotionele als in fysieke vorm

Uitgangspunten

De Radboud manier van werken

De Radboud manier van werken wordt gedreven door de missie, visie en kernwaarden van het Radboudumc. In de overtuiging dat we onze strategie juist dan realiseren als medewerkers de Radboud manier van werken omarmen. Voor de Radboud manier van werken zijn onderstaande kernwaarden leidend:

- **Betrokken zijn**: oprechte betrokkenheid bij het welzijn van onze medemens. Gekenmerkt door vakkundigheid en oprechte aandacht.
- **Excelleren**: in het eigen werk en met elkaar.
- **Samenwerken in een team**: zo worden prestaties behaald.

De 5 waarden van Kindergeneeskunde

- De 3 kernwaarden uit De Radboud manier van werken
- Plus daaraan toegevoegd:
- **Onderscheidend**: Je zet je in om samen met je collega's méér te doen dan "genoeg" en méér te bereiken dan "gemiddeld". Je onderscheidt je als individu en als groep door beter te zijn dan "goed".
- **Respect**: Je houdt rekening met de kwaliteiten, vaardigheden en prestaties van mensen en laat anderen in hun waarde.

Persoonsgerichte zorg

- Jij bepaalt zelf in welke mate je je jongen, meisje of iets anders voelt
- Jij kunt ook alleen maar zelf aangegeven hoe je je daar bij voelt
- Het behandelteam weet welke behandelingen er allemaal mogelijk zijn en welke speciaal voor jou van toepassing kunnen zijn
- Samen, jij, je ouders en het behandelteam, onderzoeken we of en zo ja welke behandeling het beste past bij jouw vraag en jouw behoefte

Meten is -niet altijd- weten

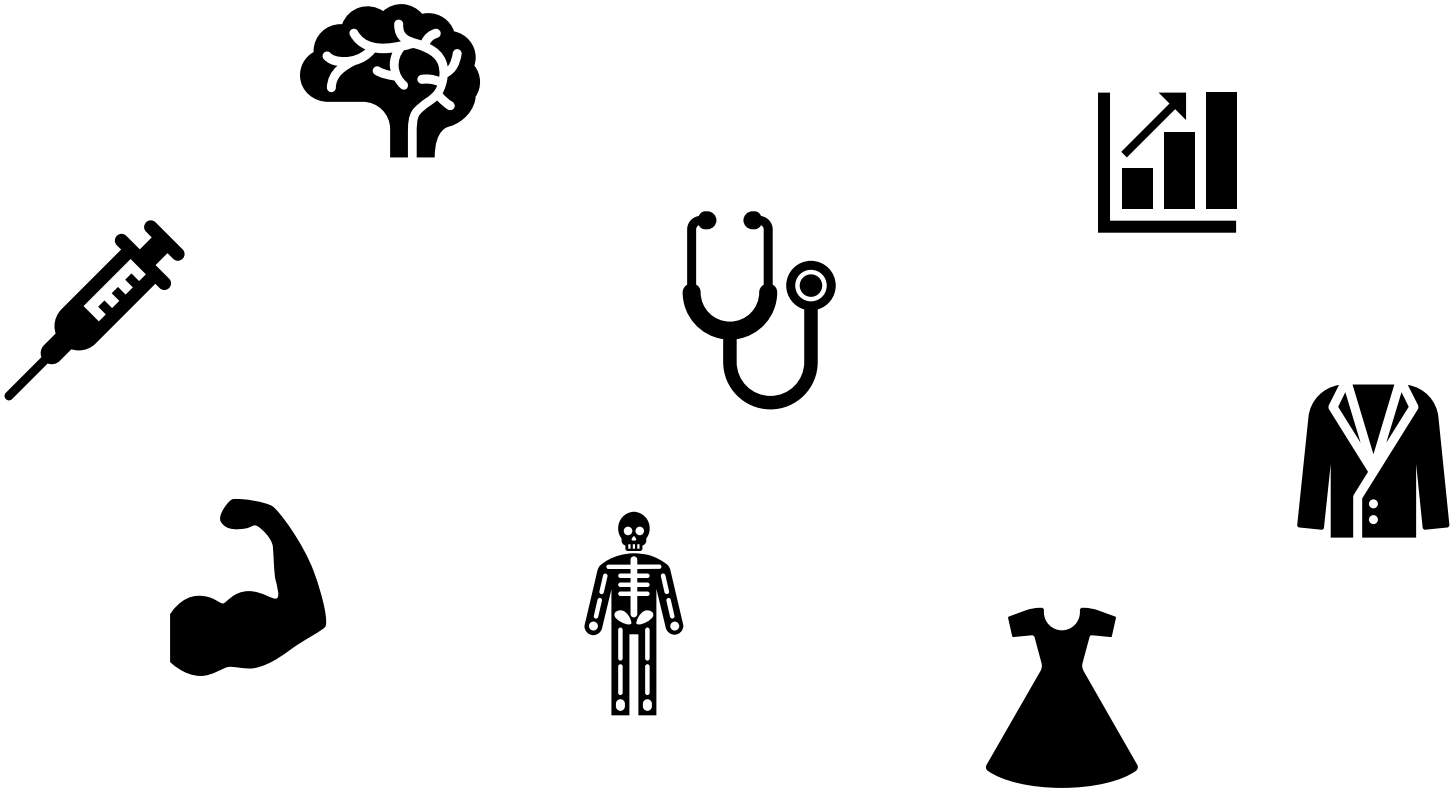

Samenwerking in dedicated team

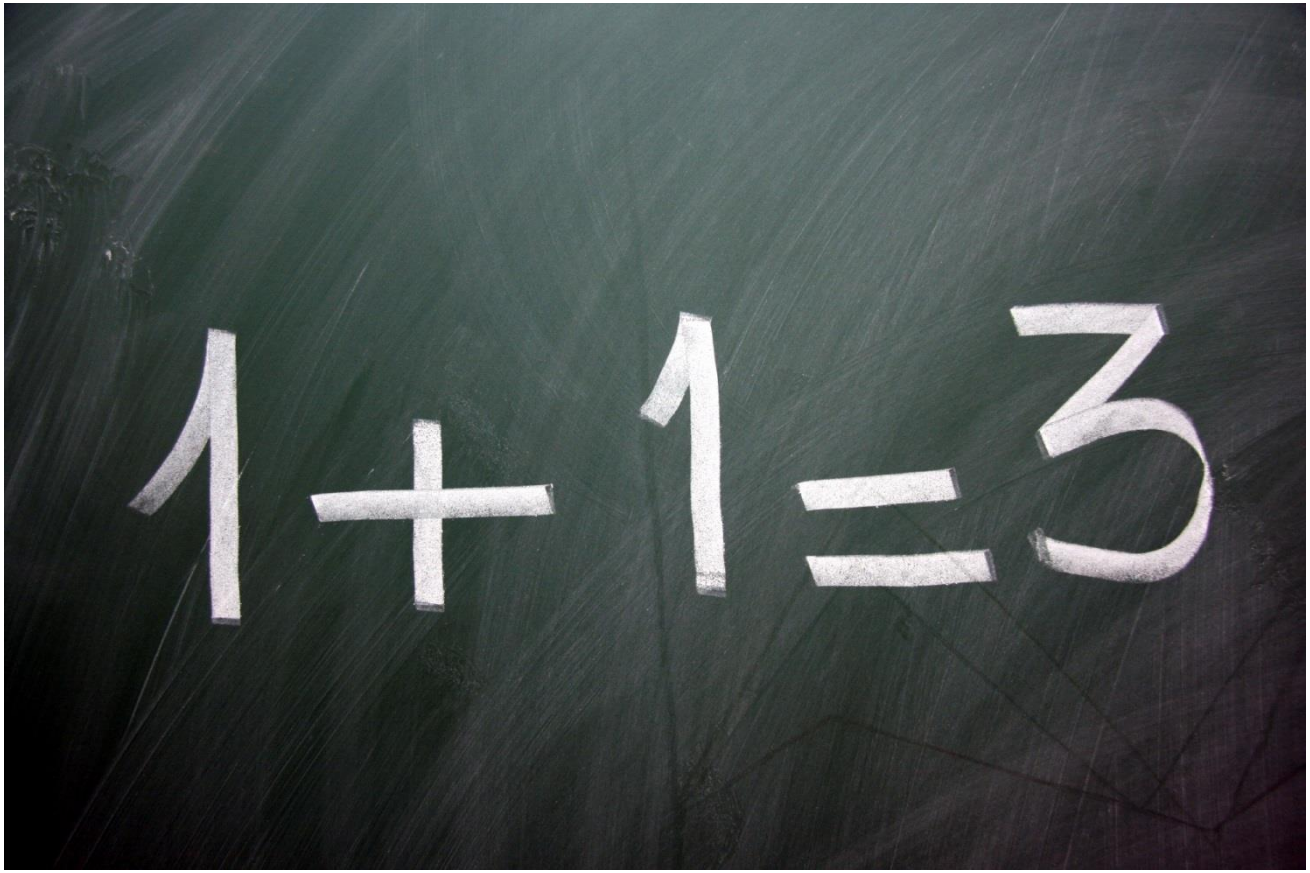

Persoonsgerichte zorg: case manager

- ✓ Eerste aanspreekpartner
- ✓ Zorg op maat
- ✓ Begeleiding in zorgpaden
- ✓ Contact met eerste lijn

Persoonsgerichte zorg - zorgpaden

Intake, screening

alle leeftijden

- Kennismaking, verwachtingen

Persoonsgerichte zorg - zorgpaden

Intake, screening

alle leeftijden

- Kennismaking, verwachtingen

Diagnose fase I

< 10 jaar = prepuberaal

- Psychologische screening, Diagnose, Co morbiditeit, Risico inschattingPsychologische behandeling, Ouderbegeleiding , Real life experience, Aanvullende screening, Zn psychiatrische evaluatie

Persoonsgerichte zorg - zorgpaden

Intake, screening
alle leeftijden

- Kennismaking, verwachtingen

Diagnose fase I
< 10 jaar = prepuberaal

- Psychologische screening, Diagnose, Co morbiditeit, Risico inschattingPsychologische behandeling, Ouderbegeleiding , Real life experience, Aanvullende screening, Zn psychiatrische evaluatie

Diagnose Fase II
> 10 - 16 jaar = puberaal

- Idem + Puberteitsremming

Persoonsgerichte zorg - zorgpaden

Intake, screening
alle leeftijden

- Kennismaking, verwachtingen

Diagnose fase I
< 10 jaar = prepuberaal

- Psychologische screening, Diagnose, Co morbiditeit, Risico inschatting.Psychologische behandeling, Ouderbegeleiding , Real life experience, Aanvullende screening, Zn psychiatrische evaluatie

Diagnose Fase II
> 10 - 16 jaar = puberaal

- Idem + Puberteitsremming

Behandeling I deels irreversibel
≥ 16 jaar

- Idem + Cross hormonen

Persoonsgerichte zorg - zorgpaden

Intake, screening alle leeftijden	• Kennismaking, verwachtingen
Diagnose fase I < 10 jaar = prepuberaal	• Psychologische screening, Diagnose, Co morbiditeit, Risico inschatting.Psychologische behandeling, Ouderbegeleiding , Real life experience, Aanvullende screening, Zn psychiatrische evaluatie
Diagnose Fase II > 10 - 16 jaar = puberaal	• Idem + Puberteitsremming
Behandeling I deels irreversibel ≥ 16 jaar	• Idem + Cross hormonen
Behandeling II irreversibel	• Idem + Chirurgie

Persoonsgerichte zorg - zorgpaden

Case manager

Intake, screening
alle leeftijden

- Kennismaking, verwachtingen

Diagnose fase I
< 10 jaar = prepuberaal

- Psychologische screening, Diagnose, Co morbiditeit, Risico inschatting.Psychologische behandeling, Ouderbegeleiding , Real life experience, Aanvullende screening, Zn psychiatrische evaluatie

Diagnose Fase II
> 10 - 16 jaar = puberaal

- Idem + Puberteitsremming

Behandeling I deels irreversibel
≥ 16 jaar

- Idem + Cross hormonen

Behandeling II irreversibel

- Idem + Chirurgie

Zorg op maat aan kind én gezin

Bloedafnames

Onderzoeken

Counseling

Operatie

Psychologische interventie

Cross hormonen

Puberteitsremmers

Doelmatigheid

- ✓ Doelmatig inrichten van spreekuren in zorgpaden – EPIC!
- ✓ Mijn Radboud

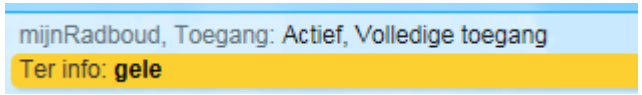

- ✓ Zorg op maat: „persoonsgerichte zorg“

Netwerk

- ✓ Binnen het Radboudumc
- ✓ Binnen Radboud Universiteit
- ✓ Netwerkpartners regionale ziekenhuizen
- ✓ Landelijke gender centra

Dicht bij huis wat kan

Afspraken over terminologie

- Genderincongruentie
- Genderdysphorie
- Geslachtsaanpassende behandeling
- Geslachtsbevestigende behandeling (voorkeur)

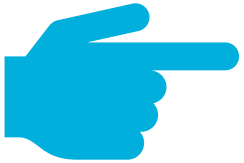

Eén centrum, één benadering

Suggesties/vragen?